

P O R T A
D E M A R

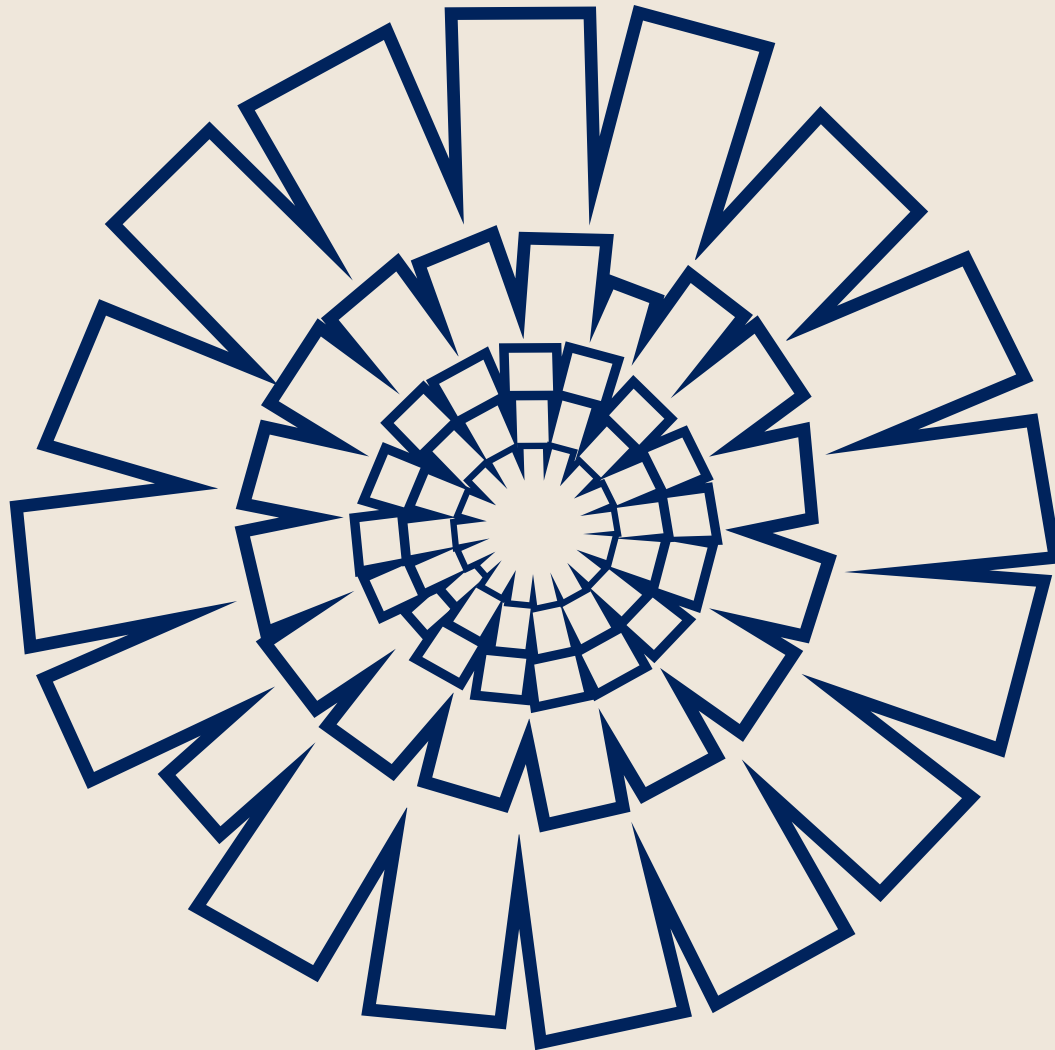

ANDRYALA

RESIDENCIAL

VIVIENDAS

B1-0A

BLOCK 1 - GF
BLOQUE 1 - PB



The B1-0a house located on the lowest floor of Block-1 has 2 bedrooms, 1 bathroom, laundry room, as well as the Master suite with bathroom and dressing room.

The day area of Living-Dining-Kitchen is an open space but with clearly differentiated areas and a terrace of more than 95 m² as an extension of the interior breaking the limits between Interior - Exterior and a private pool from which to enjoy the views of the wildest Mediterranean. On the other side of the living room there is a covered barbecue area as a complement and that favours, due to its layout, the cross ventilation of the interior.

La vivienda B1-0a ubicada en la planta más baja del Bloque-1 cuentan con 2 dormitorios, 1 baño, lavadero, además de la Máster suite con baño y vestidor.

La zona de día de Salón-Comedor-Cocina es un espacio abierto pero con las zonas claramente diferenciadas y una terraza de más de 95 m² como prolongación del interior rompiendo los límites entre Interior - Exterior y una piscina privada desde la que poder disfrutar de las vistas al Mediterráneo más salvaje. En el otro lado del salón disponen de un espacio de barbacoa cubierto como complemento y que favorece, por su disposición en planta, en la ventilación cruzada del interior.



AREAS SUPERFICIES



* This document has no contractual value and may be subject to modifications by the project management during the course of the works.

* Este documento carece de valor contractual, pudiendo verse sujeto a modificaciones por la dirección facultativa en el transcurso de las obras.

USABLE AREA ÚTILES

AREA (M²) SUPERFICIE

INDOOR / INTERIOR

House Vivienda 112.44 m²

OUTDOOR / EXTERIOR

Terrace Terraza 27.89 m²

Covered porch Porche cubierto 68.41 m²

Barbecue-Clothesline Barbacoa-Tendedero 14.60 m²

Swimming pool Piscina 11.87 m²

122.77 m²

TOTAL

235.21 m²

CONSTRUCTED AREA CONSTRUÍDA

AREA (M²) SUPERFICIE

House Vivienda 134.23 m²

Covered terraces Terrazas cubiertas 94.88 m²

229.11 m²

TOTAL with Z.C. impact 251.03 m²

Totales con repercusión Z.C.

Open-air terraces and gardens 27.89 m²

Terrazas descubiertas y jardines

TOTAL

278.92 m²

B1-0B

BLOCK 1 - GF
BLOQUE 1 - PB



The B1-0b property located on the lowest floor of Block-1 has 2 bedrooms, 1 bathroom, laundry room, as well as the Master suite with bathroom and dressing room.

The day area of Living-Dining-Kitchen is an open space but with clearly differentiated areas and a terrace of more than 95 m² as an extension of the interior breaking the limits between Interior - Exterior and a private pool from which to enjoy the views of the wildest Mediterranean. On the other side of the living room there is a covered barbecue area as a complement and that favours, due to its layout, the cross ventilation of the interior.

La vivienda B1-0b ubicada en la planta más baja del Bloque-1 cuentan con 2 dormitorios, 1 baño, lavadero, además de la Máster suite con baño y vestidor.

La zona de día de Salón-Comedor-Cocina es un espacio abierto pero con las zonas claramente diferenciadas y una terraza de más de 95 m² como prolongación del interior rompiendo los límites entre Interior - Exterior y una piscina privada desde la que poder disfrutar de las vistas al Mediterráneo más salvaje. En el otro lado del salón disponen de un espacio de barbacoa cubierto como complemento y que favorece, por su disposición en planta, en la ventilación cruzada del interior.



AREAS SUPERFICIES



* This document has no contractual value and may be subject to modifications by the project management during the course of the works.

* Este documento carece de valor contractual, pudiendo verse sujeto a modificaciones por la dirección facultativa en el transcurso de las obras.

USABLE AREA ÚTILES

AREA (M²) SUPERFICIE

INDOOR / INTERIOR

House Vivienda 113.85 m²

OUTDOOR / EXTERIOR

Covered porch Porche cubierto 95.23 m²

Barbecue-Clothesline Barbacoa-Tendedero 5.40 m²

Swimming pool Piscina 11.87 m²

112.50 m²

TOTAL

226.35 m²

CONSTRUCTED AREA CONSTRUÍDA

AREA (M²) SUPERFICIE

House Vivienda 134.23 m²

Covered terraces Terrazas cubiertas 112.50 m²

246.73 m²

TOTAL with Z.C. impact

268.65 m²

Totales con repercusión Z.C.

TOTAL

268.65 m²

B1-0C

BLOCK 1 - GF
BLOQUE 1 - PB



The B1-0c house located on the lowest floor of Block-1 has 2 bedrooms, 1 bathroom, laundry room, as well as the Master suite with bathroom and dressing room.

The day area of Living-Dining-Kitchen is an open space but with clearly differentiated areas and a terrace of more than 90 m² as an extension of the interior breaking the limits between Interior - Exterior and a private pool from which to enjoy the views of the wildest Mediterranean. On the other side of the living room there is a covered barbecue area as a complement and that favours, due to its layout, the cross ventilation of the interior.

La vivienda B1-0c ubicada en la planta más baja del Bloque-1 cuentan con 2 dormitorios, 1 baño, lavadero, además de la Máster suite con baño y vestidor.

La zona de día de Salón-Comedor-Cocina es un espacio abierto pero con las zonas claramente diferenciadas y una terraza de más de 90 m² como prolongación del interior rompiendo los límites entre Interior - Exterior y una piscina privada desde la que poder disfrutar de las vistas al Mediterráneo más salvaje. En el otro lado del salón disponen de un espacio de barbacoa cubierto como complemento y que favorece, por su disposición en planta, en la ventilación cruzada del interior.



AREAS SUPERFICIES



* This document has no contractual value and may be subject to modifications by the project management during the course of the works.

* Este documento carece de valor contractual, pudiendo verse sujeto a modificaciones por la dirección facultativa en el transcurso de las obras.

USABLE AREA ÚTILES

AREA (M²) SUPERFICIE

INDOOR / INTERIOR

House Vivienda 113.85 m²

OUTDOOR / EXTERIOR

Terrace Terraza 20.57 m²

Covered porch Porche cubierto 70.08 m²

Barbecue-Clothesline Barbacoa-Tendedero 5.40 m²

Swimming pool Piscina 12.26 m²

108.31 m²

TOTAL 222.16 m²

CONSTRUCTED AREA CONSTRUIDA

AREA (M²) SUPERFICIE

House Vivienda 134.02 m²

Covered terraces Terrazas cubiertas 87.74 m²

221.76 m²

TOTAL with Z.C. impact 247.36 m²

Totales con repercusión Z.C.

Open-air terraces and gardens 20.57 m²

Terrazas descubiertas y jardines

TOTAL 267.93 m²

B1-0D

BLOCK 1 - GF
BLOQUE 1 - PB



The B1-0d property located on the lowest floor of Block-1 has 2 bedrooms, 1 bathroom, laundry room, as well as the Master suite with bathroom and dressing room.

The day area of Living-Dining-Kitchen is an open space but with clearly differentiated areas and a terrace of more than 90 m² as an extension of the interior breaking the limits between Interior - Exterior and a private pool from which to enjoy the views of the wildest Mediterranean. On the other side of the living room there is a covered barbecue area as a complement and that favours, due to its layout, the cross ventilation of the interior.

La vivienda B1-0d ubicada en la planta más baja del Bloque-1 cuentan con 2 dormitorios, 1 baño, lavadero, además de la Máster suite con baño y vestidor.

La zona de día de Salón-Comedor-Cocina es un espacio abierto pero con las zonas claramente diferenciadas y una terraza de más de 90 m² como prolongación del interior rompiendo los límites entre Interior - Exterior y una piscina privada desde la que poder disfrutar de las vistas al Mediterráneo más salvaje. En el otro lado del salón disponen de un espacio de barbacoa cubierto como complemento y que favorece, por su disposición en planta, en la ventilación cruzada del interior.



AREAS SUPERFICIES



* This document has no contractual value and may be subject to modifications by the project management during the course of the works.

* Este documento carece de valor contractual, pudiendo verse sujeto a modificaciones por la dirección facultativa en el transcurso de las obras.

USABLE AREA ÚTILES

AREA (M²) SUPERFICIE

INDOOR / INTERIOR

House Vivienda 112.44 m²

OUTDOOR / EXTERIOR

Terrace Terraza 25.10 m²

Covered porch Porche cubierto 68.33 m²

Barbecue-Clothesline Barbacoa-Tendedero 14.60 m²

Swimming pool Piscina 12.14 m²

120.17 m²

TOTAL

232.61 m²

CONSTRUCTED AREA CONSTRUÍDA

AREA (M²) SUPERFICIE

House Vivienda 134.07 m²

Covered terraces Terrazas cubiertas 95.07 m²

229.14 m²

TOTAL with Z.C. impact 254.74 m²

Totales con repercusión Z.C.

Open-air terraces and gardens 25.10 m²

Terrazas descubiertas y jardines

TOTAL

279.84 m²

B1-1A

BLOCK 1 - F1
BLOQUE 1 - P1



The B1-1a dwelling located on the first floor of Block-1 has 2 bedrooms, 1 bathroom, laundry room, as well as the Master suite with bathroom and dressing room.

The day area of Living-Dining-Kitchen is an open space but with clearly differentiated areas and a terrace of more than 55 m² as an extension of the interior breaking the limits between Interior - Exterior and a private pool from which to enjoy the views of the wildest Mediterranean. On the other side of the living room there is a covered barbecue area.

La vivienda B1-1a ubicada en la planta Primera del Bloque-1 cuentan con 2 dormitorios, 1 baño, lavadero, además de la Máster suite con baño y vestidor.

La zona de día de Salón-Comedor-Cocina es un espacio abierto pero con las zonas claramente diferenciadas y una terraza de más de 55 m² como prolongación del interior rompiendo los límites entre Interior - Exterior y una piscina privada desde la que poder disfrutar de las vistas al Mediterráneo más salvaje. En el otro lado del salón disponen de un espacio de barbacoa cubierto.



AREAS SUPERFICIES



* This document has no contractual value and may be subject to modifications by the project management during the course of the works.

* Este documento carece de valor contractual, pudiendo verse sujeto a modificaciones por la dirección facultativa en el transcurso de las obras.

USABLE AREA ÚTILES

AREA (M²) SUPERFICIE

INDOOR / INTERIOR

House Vivienda 112.44 m²

OUTDOOR / EXTERIOR

Covered porch Porche cubierto 57.21 m²

Barbecue-Clothesline Barbacoa-Tendedero 14.60 m²

Swimming pool Piscina 9.01 m²

80.82 m²

TOTAL

193.26 m²

CONSTRUCTED AREA CONSTRUÍDA

AREA (M²) SUPERFICIE

House Vivienda 134.23 m²

Covered terraces Terrazas cubiertas 80.82 m²

215.05 m²

TOTAL with Z.C. impact 236.97 m²

Totales con repercusión Z.C.

TOTAL

236.97 m²

B1-1B

BLOCK 1 - F1
BLOQUE 1 - P1



The B1-1b property located on the first floor of Block-1 has 2 bedrooms, 1 bathroom, laundry room, as well as the master suite with bathroom and dressing room.

The day area of Living-Dining-Kitchen is an open space but with clearly differentiated areas and a terrace of more than 60 m² as an extension of the interior breaking the limits between Interior - Exterior and a private pool from which to enjoy the views of the wildest Mediterranean. On the other side of the living room there is a covered barbecue area.

La vivienda B1-1b ubicada en la planta Primera del Bloque-1 cuentan con 2 dormitorios, 1 baño, lavadero, además de la Máster suite con baño y vestidor.

La zona de día de Salón-Comedor-Cocina es un espacio abierto pero con las zonas claramente diferenciadas y una terraza de más de 60 m² como prolongación del interior rompiendo los límites entre Interior - Exterior y una piscina privada desde la que poder disfrutar de las vistas al Mediterráneo más salvaje. En el otro lado del salón disponen de un espacio de barbacoa cubierto.

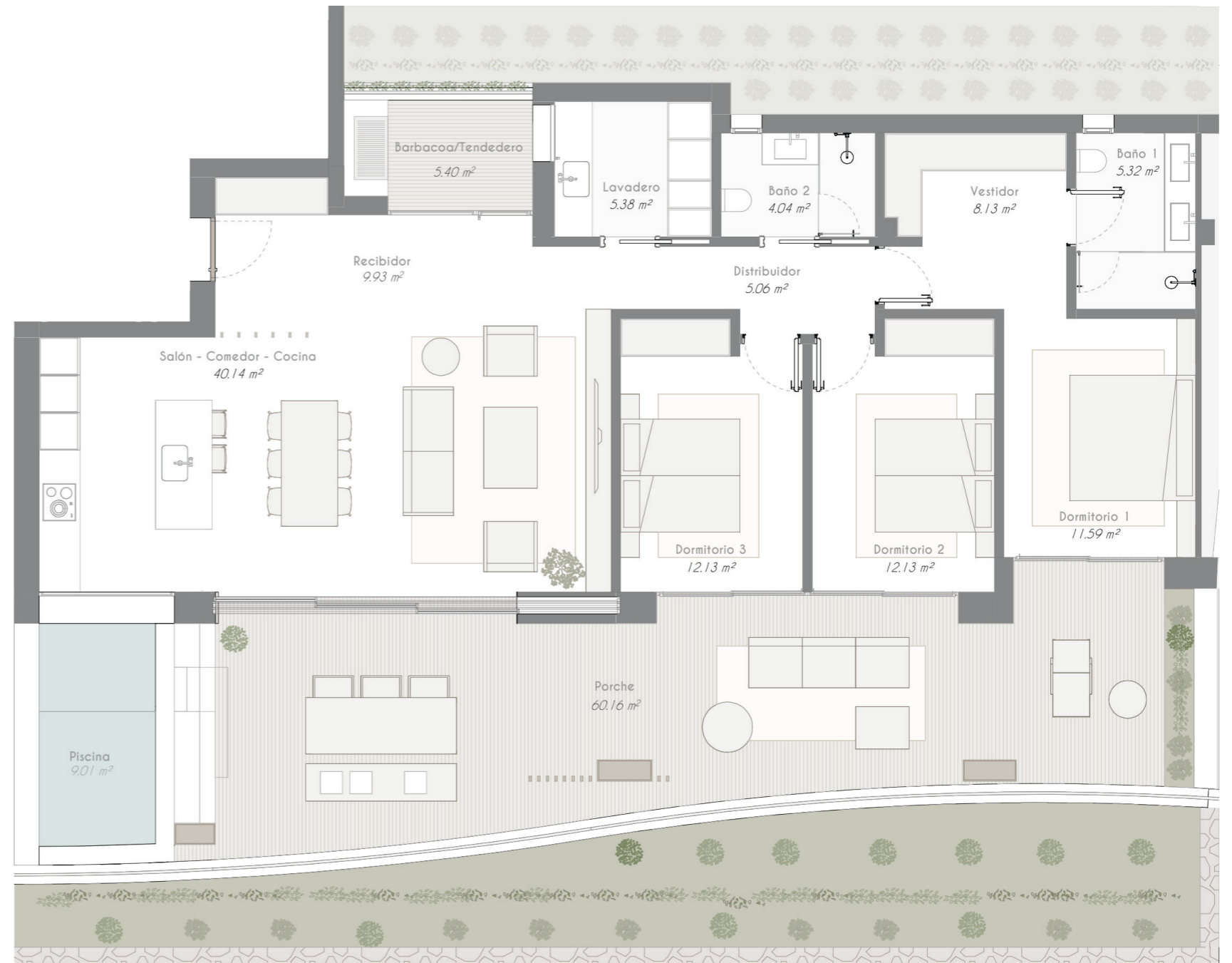

AREAS SUPERFICIES



* This document has no contractual value and may be subject to modifications by the project management during the course of the works.

* Este documento carece de valor contractual, pudiendo verse sujeto a modificaciones por la dirección facultativa en el transcurso de las obras.

USABLE AREA ÚTILES	AREA (M ²) SUPERFICIE
INDOOR / INTERIOR	
House Vivienda	113.85 m ²
OUTDOOR / EXTERIOR	
Covered porch Porche cubierto	60.16 m ²
Barbecue-Clothesline Barbacoa-Tendedero	5.40 m ²
Swimming pool Piscina	9.01 m ²
	74.57 m²
TOTAL	188.42 m²

CONSTRUCTED AREA CONSTRUIDA	AREA (M ²) SUPERFICIE
House Vivienda	134.23 m ²
Covered terraces Terrazas cubiertas	74.57 m ²
	208.80 m²
TOTAL with Z.C. impact	230.72 m²
Totales con repercusión Z.C.	
TOTAL	230.72 m²

B1-1C

BLOCK 1 - F1
BLOQUE 1 - P1



The B1-1c house located on the second floor of Block-1 has 2 bedrooms, 1 bathroom, laundry room, plus the master suite with bathroom and dressing room.

The day area of Living-Dining-Kitchen is an open space but with clearly differentiated areas and a terrace of over 60 m² as an extension of the interior breaking the boundaries between Interior - Exterior and a private pool from which to enjoy the views of the wildest Mediterranean. On the other side of the living room there is a covered barbecue area.

La vivienda B1-1c ubicada en la planta Primera del Bloque-1 cuentan con 2 dormitorios, 1 baño, lavadero, además de la Máster suite con baño y vestidor.

La zona de día de Salón-Comedor-Cocina es un espacio abierto pero con las zonas claramente diferenciadas y una terraza de más de 60 m² como prolongación del interior rompiendo los límites entre Interior - Exterior y una piscina privada desde la que poder disfrutar de las vistas al Mediterráneo más salvaje. En el otro lado del salón disponen de un espacio de barbacoa cubierto.



AREAS SUPERFICIES



* This document has no contractual value and may be subject to modifications by the project management during the course of the works.

* Este documento carece de valor contractual, pudiendo verse sujeto a modificaciones por la dirección facultativa en el transcurso de las obras.

USABLE AREA ÚTILES

AREA (M²) SUPERFICIE

INDOOR / INTERIOR

House Vivienda 113.85 m²

OUTDOOR / EXTERIOR

Covered porch Porche cubierto 63.21 m²

Barbecue-Clothesline Barbacoa-Tendedero 5.40 m²

Swimming pool Piscina 10.94 m²

79.55 m²

TOTAL

193.40 m²

CONSTRUCTED AREA CONSTRUÍDA

AREA (M²) SUPERFICIE

House Vivienda 134.02 m²

Covered terraces Terrazas cubiertas 79.55 m²

213.57 m²

TOTAL with Z.C. impact

239.17 m²

Totales con repercusión Z.C.

TOTAL

239.17 m²

B1-2A

BLOCK A - PENTHOUSE BLOQUE A - ÁTICO

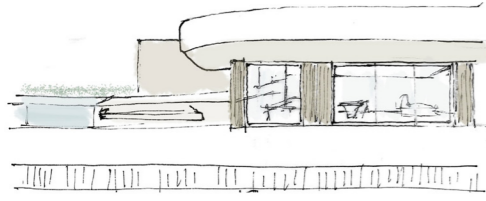

The penthouses of the residential have 2 bedrooms, 1 bathroom, laundry room, plus the master suite with bathroom and dressing room. The house has a laundry room and drying area. But the spectacular thing about this house is the large outdoor area divided into covered terraces and open areas, barbecue, private pool, hammock area and lawn where you can enjoy the incredible views of the sea and the surrounding environment. Homes with sophisticated design but with the warmth of traditional materials typical of the Mediterranean style.

Los áticos del residencial cuentan con 2 dormitorios, 1 baño, lavadero, además de la Máster suite con baño y vestidor. La vivienda dispone de lavadero y zona de tender. Pero lo espectacular de esta vivienda es de la gran superficie exterior repartida en terrazas cubiertas y zonas descubiertas, barbacoa, piscina privada, zona de hamacas y césped en las que poder disfrutar de las increíbles vistas al mar, y al entorno que las rodea. Viviendas con diseño sofisticado pero con la calidez de los materiales tradicionales típicos del estilo mediterráneo.

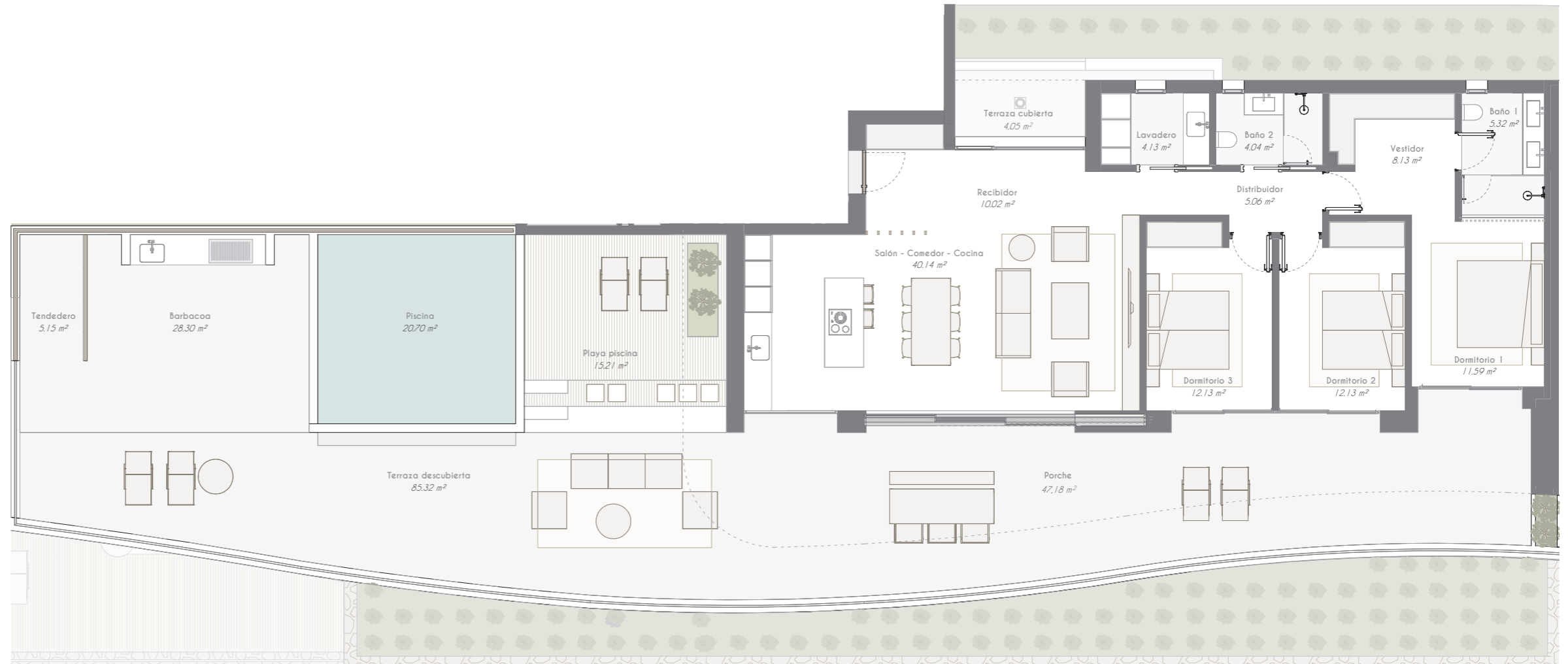

AREAS SUPERFICIES



* This document has no contractual value and may be subject to modifications by the project management during the course of the works.

* Este documento carece de valor contractual, pudiendo verse sujeto a modificaciones por la dirección facultativa en el transcurso de las obras.

USABLE AREA ÚTILES	AREA (M ²) SUPERFICIE
INDOOR / INTERIOR	
House Vivienda	112.69 m ²
OUTDOOR / EXTERIOR	
Terrace Terraza	85.32 m ²
Covered porch Porche cubierto	47.18 m ²
Barbecue Barbacoa	28.30 m ²
Clothesline Tendedero	5.15 m ²
Swimming pool Piscina	20.70 m ²
Swimming pool Playa piscina	15.21 m ²
Covered terrace Terraza cubierta	4.05 m ²
	205.91 m²
TOTAL	318.60 m²

CONSTRUCTED AREA CONSTRUÍDA	AREA (M ²) SUPERFICIE
House Vivienda	134.96 m ²
Covered terraces Terrazas cubiertas	51.23 m ²
	186.19 m²
TOTAL with Z.C. impact	208.11 m²
Totales con repercusión Z.C.	
Open-air terraces and gardens Terrazas descubiertas y jardines	154.68 m ²
TOTAL	362.79 m²

B1-2B

BLOCK A - PENTHOUSE BLOQUE A - ÁTICO

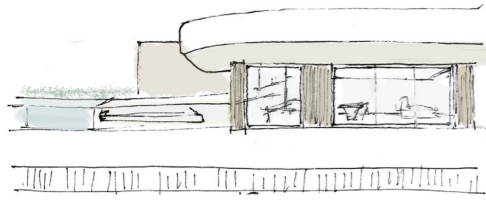

The penthouses of the residential have 2 bedrooms, 1 bathroom, laundry room, plus the master suite with bathroom and dressing room. The house has a laundry room and drying area. But the spectacular thing about this house is the large outdoor area divided into covered terraces and open areas, barbecue, private pool, hammock area and lawn where you can enjoy the incredible views of the sea and the surrounding environment. Homes with sophisticated design but with the warmth of traditional materials typical of the Mediterranean style.

Los áticos del residencial cuentan con 2 dormitorios, 1 baño, lavadero, además de la Máster suite con baño y vestidor. La vivienda dispone de lavadero y zona de tender. Pero lo espectacular de esta vivienda es de la gran superficie exterior repartida en terrazas cubiertas y zonas descubiertas, barbacoa, piscina privada, zona de hamacas y césped en las que poder disfrutar de las increíbles vistas al mar, y al entorno que las rodea. Viviendas con diseño sofisticado pero con la calidez de los materiales tradicionales típicos del estilo mediterráneo.



AREAS SUPERFICIES



* This document has no contractual value and may be subject to modifications by the project management during the course of the works.

* Este documento carece de valor contractual, pudiendo verse sujeto a modificaciones por la dirección facultativa en el transcurso de las obras.

USABLE AREA ÚTILES	AREA (M ²) SUPERFICIE
INDOOR / INTERIOR	
House Vivienda	112.54 m ²
OUTDOOR / EXTERIOR	
Terrace Terraza	116.95 m ²
Covered porch Porche cubierto	40.42 m ²
Barbecue Barbacoa	32.34 m ²
Clothesline Tendedero	4.53 m ²
Swimming pool Piscina	19.97 m ²
Swimming pool Playa piscina	14.47 m ²
Covered terrace Terraza cubierta	4.05 m ²
	232.73 m²
TOTAL	345.27 m²

CONSTRUCTED AREA CONSTRUIDA	AREA (M ²) SUPERFICIE
House Vivienda	134.87 m ²
Covered terraces Terrazas cubiertas	44.47 m ²
	179.34 m²
TOTAL with Z.C. impact	
Totales con repercusión Z.C.	204.94 m ²
Open-air terraces and gardens	188.26 m²
Terrazas descubiertas y jardines	
TOTAL	393.20 m²

B1-1D

BLOCK 1 - F1
BLOQUE 1 - P1



The B1-1d property located on the first floor of Block-1 has 2 bedrooms, 1 bathroom, laundry room, as well as the master suite with bathroom and dressing room.

The day area of Living-Dining-Kitchen is an open space but with clearly differentiated areas and a terrace of more than 55 m² as an extension of the interior breaking the limits between Interior - Exterior and a private pool from which to enjoy the views of the wildest Mediterranean. On the other side of the living room there is a covered barbecue area.

La vivienda B1-1d ubicada en la planta Primera del Bloque-1 cuentan con 2 dormitorios, 1 baño, lavadero, además de la Máster suite con baño y vestidor.

La zona de día de Salón-Comedor-Cocina es un espacio abierto pero con las zonas claramente diferenciadas y una terraza de más de 55 m² como prolongación del interior rompiendo los límites entre Interior - Exterior y una piscina privada desde la que poder disfrutar de las vistas al Mediterráneo más salvaje. En el otro lado del salón disponen de un espacio de barbacoa cubierto.



AREAS SUPERFICIES



* This document has no contractual value and may be subject to modifications by the project management during the course of the works.

* Este documento carece de valor contractual, pudiendo verse sujeto a modificaciones por la dirección facultativa en el transcurso de las obras.

USABLE AREA ÚTILES	AREA (M ²) SUPERFICIE
INDOOR / INTERIOR	
House Vivienda	112.44 m ²
OUTDOOR / EXTERIOR	
Covered porch Porche cubierto	61.64 m ²
Barbecue-Clothesline Barbacoa-Tendedero	14.60 m ²
Swimming pool Piscina	10.92 m ²
	87.16 m²
TOTAL	199.60 m²

CONSTRUCTED AREA CONSTRUIDA	AREA (M ²) SUPERFICIE
House Vivienda	134.07 m ²
Covered terraces Terrazas cubiertas	87.16 m ²
	221.23 m²
TOTAL with Z.C. impact	
Totales con repercusión Z.C.	246.83 m ²
TOTAL	246.83 m²

B2-0A

BLOCK 2 - GF
BLOQUE 2 - PB



The B2-0a house located on the lowest floor of Block-2 has 2 bedrooms, 1 bathroom, laundry room, plus the master suite with bathroom and dressing room.

The day area of Living-Dining-Kitchen is a single space and a terrace of more than 70 m2 as an extension of the interior, breaking the boundaries between Interior - Exterior and a private pool. From the terrace you can access a lower level garden of more than 85 m2 where you can enjoy the sun and the good weather. On the other side of the living room there is a covered barbecue area, as a perfect complement to the kitchen and its location favors cross ventilation in the interior.

La vivienda B2-0a ubicada en la planta más baja del Bloque-2 cuenta con 2 dormitorios, 1 baño, lavadero, además de la Máster suite con baño y vestidor.

La zona de día de Salón-Comedor-Cocina es un único espacio y una terraza de más de 70 m2 como prolongación del interior rompiendo los límites entre Interior - Exterior y una piscina privada. Desde la terraza se puede acceder a un nivel inferior de jardín de mas de 85 m2 en el que poder disfrutar del sol y del buen clima. Al otro lado del salón cuentan con un espacio de barbacoa cubierto, como complemento perfecto a la cocina y que por su localización favorece la ventilación cruzada en el interior.



AREAS SUPERFICIES



* This document has no contractual value and may be subject to modifications by the project management during the course of the works.

* Este documento carece de valor contractual, pudiendo verse sujeto a modificaciones por la dirección facultativa en el transcurso de las obras.

USABLE AREA ÚTILES

AREA (M²) SUPERFICIE

INDOOR / INTERIOR

House Vivienda 112.44 m²

OUTDOOR / EXTERIOR

Terrace Terraza 14.73 m²
Covered porch Porche cubierto 57.28 m²
Barbecue-Clothesline Barbacoa-Tendedero 14.45 m²
Swimming pool Piscina 9.66 m²
Garden Jardín 87.09 m²
183.21 m²

TOTAL 295.65 m²

CONSTRUCTED AREA CONSTRUÍDA

AREA (M²) SUPERFICIE

House Vivienda 133.81 m²
Covered terraces Terrazas cubiertas 81.39 m²
215.20 m²

TOTAL with Z.C. impact 237.08 m²

Totales con repercusión Z.C.

Open-air terraces and gardens 101.82 m²
Terrazas descubiertas y jardines

TOTAL 338.90 m²

B2-0B

BLOCK 2 - GF
BLOQUE 2 - PB



The B2-0b house located on the lowest floor of Block-2 has 2 bedrooms, 1 bathroom, laundry room, plus the master suite with bathroom and dressing room.

The day area of Living-Dining-Kitchen is a single space and a terrace of more than 70 m² as an extension of the interior breaking the boundaries between Interior - Exterior and a private pool. From the terrace you can access a lower level garden of more than 75 m² where you can enjoy the sun and the good weather. On the other side of the living room there is a covered barbecue area, as a perfect complement to the kitchen and its location favors cross ventilation inside.

La vivienda B2-0b ubicada en la planta más baja del Bloque-2 cuentan con 2 dormitorios, 1 baño, lavadero, además de la Máster suite con baño y vestidor.

La zona de día de Salón-Comedor-Cocina es un único espacio y una terraza de más de 70 m² como prolongación del interior rompiendo los límites entre Interior - Exterior y una piscina privada. Desde la terraza se puede acceder a un nivel inferior de jardín de mas de 75 m² en el que poder disfrutar del sol y del buen clima. Al otro lado del salón cuentan con un espacio de barbacoa cubierto, como complemento perfecto a la cocina y que por su localización favorece la ventilación cruzada en el interior.



AREAS SUPERFICIES



* This document has no contractual value and may be subject to modifications by the project management during the course of the works.

* Este documento carece de valor contractual, pudiendo verse sujeto a modificaciones por la dirección facultativa en el transcurso de las obras.

USABLE AREA ÚTILES

AREA (M²) SUPERFICIE

INDOOR / INTERIOR

House Vivienda 112.44 m²

OUTDOOR / EXTERIOR

Terrace Terraza 10.26 m²
Covered porch Porche cubierto 63.85 m²
Barbecue-Clothesline Barbacoa-Tendedero 14.45 m²
Swimming pool Piscina 9.83 m²
Garden Jardín 79.49 m²
177.88 m²

TOTAL 290.32 m²

CONSTRUCTED AREA CONSTRUIDA

AREA (M²) SUPERFICIE

House Vivienda 132.36 m²
Covered terraces Terrazas cubiertas 88.13 m²
220.49 m²

TOTAL with Z.C. impact 242.37 m²

Totales con repercusión Z.C.

Open-air terraces and gardens 89.75 m²
Terrazas descubiertas y jardines

TOTAL 332.12 m²

B2-0C

BLOCK 2 - GF
BLOQUE 2 - PB



The B2-0c house located on the lowest floor of Block-2 has 2 bedrooms, 1 bathroom, laundry room, plus the master suite with bathroom and dressing room.

The day area of Living-Dining-Kitchen is a single space and a terrace of more than 75 m² as an extension of the interior breaking the boundaries between Interior - Exterior and a private garden of more than 80 m² where you can enjoy the sun and the good weather. On the other side of the living room there is a covered barbecue area, as a perfect complement to the kitchen and its location favors cross ventilation inside.

La vivienda B2-0c ubicada en la planta más baja del Bloque-2 cuentan con 2 dormitorios, 1 baño, lavadero, además de la Máster suite con baño y vestidor.

La zona de día de Salón-Comedor-Cocina es un único espacio y una terraza de más de 75 m² como prolongación del interior rompiendo los límites entre Interior - Exterior y una piscina privada. Desde la terraza se puede acceder a un nivel inferior de jardín de mas de 80 m² en el que poder disfrutar del sol y del buen clima. Al otro lado del salón cuentan con un espacio de barbacoa cubierto, como complemento perfecto a la cocina y que por su localización favorece la ventilación cruzada en el interior.



AREAS SUPERFICIES



* This document has no contractual value and may be subject to modifications by the project management during the course of the works.

* Este documento carece de valor contractual, pudiendo verse sujeto a modificaciones por la dirección facultativa en el transcurso de las obras.

USABLE AREA ÚTILES

AREA (M²) SUPERFICIE

INDOOR / INTERIOR

House Vivienda 112.44 m²

OUTDOOR / EXTERIOR

Terrace Terraza 18.63 m²
Covered porch Porche cubierto 58.80 m²
Barbecue-Clothesline Barbacoa-Tendedero 14.45 m²
Swimming pool Piscina 9.53 m²
Garden Jardín 82.09 m²
183.50 m²

TOTAL 295.94 m²

CONSTRUCTED AREA CONSTRUIDA

AREA (M²) SUPERFICIE

House Vivienda 132.69 m²
Covered terraces Terrazas cubiertas 82.78 m²
215.47 m²

TOTAL with Z.C. impact 241.10 m²

Totales con repercusión Z.C.

Open-air terraces and gardens 100.72 m²
Terrazas descubiertas y jardines

TOTAL 341.82 m²

B2-0D

BLOCK 2 - GF
BLOQUE 2 - PB



The B2-0d house located on the lowest floor of Block-2 has 2 bedrooms, 1 bathroom, laundry room, plus the master suite with bathroom and dressing room.

The day area of Living-Dining-Kitchen is a single space and a terrace of more than 75 m2 as an extension of the interior breaking the boundaries between Interior - Exterior and a private pool. From the terrace you can access a lower level garden of more than 75 m2 where you can enjoy the sun and the good weather. On the other side of the living room there is a covered barbecue area, as a perfect complement to the kitchen and its location favors cross ventilation inside.

La vivienda B2-0d ubicada en la planta más baja del Bloque-2 cuentan con 2 dormitorios, 1 baño, lavadero, además de la Máster suite con baño y vestidor.

La zona de día de Salón-Comedor-Cocina es un único espacio y una terraza de más de 75 m2 como prolongación del interior rompiendo los límites entre Interior - Exterior y una piscina privada. Desde la terraza se puede acceder a un nivel inferior de jardín de mas de 75 m2 en el que poder disfrutar del sol y del buen clima. Al otro lado del salón cuentan con un espacio de barbacoa cubierto, como complemento perfecto a la cocina y que por su localización favorece la ventilación cruzada en el interior.



AREAS SUPERFICIES



* This document has no contractual value and may be subject to modifications by the project management during the course of the works.

* Este documento carece de valor contractual, pudiendo verse sujeto a modificaciones por la dirección facultativa en el transcurso de las obras.

USABLE AREA ÚTILES

AREA (M²) SUPERFICIE

INDOOR / INTERIOR

House Vivienda 112.44 m²

OUTDOOR / EXTERIOR

Terrace Terraza 22.96 m²
Covered porch Porche cubierto 55.95 m²
Barbecue-Clothesline Barbacoa-Tendedero 14.45 m²
Swimming pool Piscina 9.53 m²
Garden Jardín 77.87 m²
180.76 m²

TOTAL 293.20 m²

CONSTRUCTED AREA CONSTRUIDA

AREA (M²) SUPERFICIE

House Vivienda 134.09 m²
Covered terraces Terrazas cubiertas 79.93 m²
214.02 m²

TOTAL with Z.C. impact 239.65 m²

Totales con repercusión Z.C.

Open-air terraces and gardens 100.83 m²
Terrazas descubiertas y jardines

TOTAL 340.48 m²

B2-1A

BLOCK 2 - F1
BLOQUE 2 - P1



The B2-1a house located on the second floor of Block-2 has 2 bedrooms, 1 bathroom, laundry room, plus the master suite with bathroom and dressing room.

The day area of Living-Dining-Kitchen is an open space but with clearly differentiated areas and a terrace of over 55 m² as an extension of the interior breaking the boundaries between Interior - Exterior and a private pool from which to enjoy the views of the wildest Mediterranean. On the other side of the living room there is a covered barbecue area.

La vivienda B2-1a ubicada en la planta Primera del Bloque-2 cuentan con 2 dormitorios, 1 baño, lavadero, además de la Máster suite con baño y vestidor.

La zona de día de Salón-Comedor-Cocina es un espacio abierto pero con las zonas claramente diferenciadas y una terraza de más de 55 m² como prolongación del interior rompiendo los límites entre Interior - Exterior y una piscina privada desde la que poder disfrutar de las vistas al Mediterráneo más salvaje. En el otro lado del salón disponen de un espacio de barbacoa cubierto.



AREAS SUPERFICIES



* This document has no contractual value and may be subject to modifications by the project management during the course of the works.

* Este documento carece de valor contractual, pudiendo verse sujeto a modificaciones por la dirección facultativa en el transcurso de las obras.

USABLE AREA ÚTILES

AREA (M²) SUPERFICIE

INDOOR / INTERIOR

House Vivienda 112.44 m²

OUTDOOR / EXTERIOR

Covered porch Porche cubierto 56.72 m²

Barbecue-Clothesline Barbacoa-Tendedero 14.24 m²

Swimming pool Piscina 10.83 m²

81.79 m²

TOTAL

194.23 m²

CONSTRUCTED AREA CONSTRUIDA

AREA (M²) SUPERFICIE

House Vivienda 133.81 m²

Covered terraces Terrazas cubiertas 81.79 m²

215.60 m²

TOTAL with Z.C. impact 237.48 m²

Totales con repercusión Z.C.

TOTAL

237.48 m²

B2-1B

BLOCK 2 - F1
BLOQUE 2 - P1



The B2-1b house located on the second floor of Block-2 has 2 bedrooms, 1 bathroom, laundry room, plus the master suite with bathroom and dressing room.

The day area of Living-Dining-Kitchen is an open space but with clearly differentiated areas and a terrace of over 60 m² as an extension of the interior breaking the boundaries between Interior - Exterior and a private pool from which to enjoy the views of the wildest Mediterranean. On the other side of the living room there is a covered barbecue area.

La vivienda B2-1b ubicada en la planta Primera del Bloque-2 cuentan con 2 dormitorios, 1 baño, lavadero, además de la Máster suite con baño y vestidor.

La zona de día de Salón-Comedor-Cocina es un espacio abierto pero con las zonas claramente diferenciadas y una terraza de más de 60 m² como prolongación del interior rompiendo los límites entre Interior - Exterior y una piscina privada desde la que poder disfrutar de las vistas al Mediterráneo más salvaje. En el otro lado del salón disponen de un espacio de barbacoa cubierto.



AREAS SUPERFICIES



* This document has no contractual value and may be subject to modifications by the project management during the course of the works.

* Este documento carece de valor contractual, pudiendo verse sujeto a modificaciones por la dirección facultativa en el transcurso de las obras.

USABLE AREA ÚTILES

AREA (M²) SUPERFICIE

INDOOR / INTERIOR

House Vivienda 112.44 m²

OUTDOOR / EXTERIOR

Covered porch Porche cubierto 61.20 m²

Barbecue-Clothesline Barbacoa-Tendedero 14.24 m²

Swimming pool Piscina 11.02 m²

86.46 m²

TOTAL

189.90 m²

CONSTRUCTED AREA CONSTRUÍDA

AREA (M²) SUPERFICIE

House Vivienda 132.36 m²

Covered terraces Terrazas cubiertas 86.46 m²

218.82 m²

TOTAL with Z.C. impact 240.70 m²

Totales con repercusión Z.C.

TOTAL

240.70 m²

B2-1C

BLOCK 2 - F1
BLOQUE 2 - P1



The B2-1c house located on the second floor of Block-2 has 2 bedrooms, 1 bathroom, laundry room, plus the master suite with bathroom and dressing room.

The day area of Living-Dining-Kitchen is an open space but with clearly differentiated areas and a terrace of more than 55 m² as an extension of the interior breaking the boundaries between Interior - Exterior and a private pool from which to enjoy the views of the wildest Mediterranean. On the other side of the living room there is a covered barbecue area.

La vivienda B2-1c ubicada en la planta Primera del Bloque-2 cuentan con 2 dormitorios, 1 baño, lavadero, además de la Máster suite con baño y vestidor.

La zona de día de Salón-Comedor-Cocina es un espacio abierto pero con las zonas claramente diferenciadas y una terraza de más de 55 m² como prolongación del interior rompiendo los límites entre Interior - Exterior y una piscina privada desde la que poder disfrutar de las vistas al Mediterráneo más salvaje. En el otro lado del salón disponen de un espacio de barbacoa cubierto.



AREAS SUPERFICIES



* This document has no contractual value and may be subject to modifications by the project management during the course of the works.

* Este documento carece de valor contractual, pudiendo verse sujeto a modificaciones por la dirección facultativa en el transcurso de las obras.

USABLE AREA ÚTILES

AREA (M²) SUPERFICIE

INDOOR / INTERIOR

House Vivienda 112.44 m²

OUTDOOR / EXTERIOR

Covered porch Porche cubierto 56.87 m²

Barbecue-Clothesline Barbacoa-Tendedero 14.24 m²

Swimming pool Piscina 9.01 m²

80.12 m²

TOTAL

192.56 m²

CONSTRUCTED AREA CONSTRUIDA

AREA (M²) SUPERFICIE

House Vivienda 132.69 m²

Covered terraces Terrazas cubiertas 80.12 m²

212.81 m²

TOTAL with Z.C. impact 238.44 m²

Totales con repercusión Z.C.

TOTAL

238.44 m²

B2-1D

BLOCK 2 - F1
BLOQUE 2 - P1



The B2-1d house located on the first floor of Block-2 has 2 bedrooms, 1 bathroom, laundry room, as well as the master suite with bathroom and dressing room.

The day area of Living-Dining-Kitchen is an open space but with clearly differentiated areas and a terrace of more than 50 m² as an extension of the interior, breaking the limits between Interior - Exterior and a private pool from which to enjoy the views of the wildest Mediterranean, on the other side of the living room there is a covered barbecue area.

La vivienda B2-1d ubicada en la planta Primera del Bloque-2 cuentan con 2 dormitorios, 1 baño, lavadero, además de la Máster suite con baño y vestidor.

La zona de día de Salón-Comedor-Cocina es un espacio abierto pero con las zonas claramente diferenciadas y una terraza de más de 50 m² como prolongación del interior rompiendo los límites entre Interior - Exterior y una piscina privada desde la que poder disfrutar de las vistas al Mediterráneo más salvaje. En el otro lado del salón disponen de un espacio de barbacoa cubierto.



AREAS SUPERFICIES



* This document has no contractual value and may be subject to modifications by the project management during the course of the works.

* Este documento carece de valor contractual, pudiendo verse sujeto a modificaciones por la dirección facultativa en el transcurso de las obras.

USABLE AREA ÚTILES	AREA (M ²) SUPERFICIE
INDOOR / INTERIOR	
House Vivienda	112.44 m ²
OUTDOOR / EXTERIOR	
Covered porch Porche cubierto	54.03 m ²
Barbecue-Clothesline Barbacoa-Tendedero	14.24 m ²
Swimming pool Piscina	9.01 m ²
	77.28 m²
TOTAL	189.72 m²

CONSTRUCTED AREA CONSTRUIDA	AREA (M ²) SUPERFICIE
House Vivienda	134.09 m ²
Covered terraces Terrazas cubiertas	77.28 m ²
	211.37 m²
TOTAL with Z.C. impact	237.00 m²
Totales con repercusión Z.C.	
TOTAL	237.00 m²

B2-2A

BLOCK A - PENTHOUSE BLOQUE A - ÁTICO

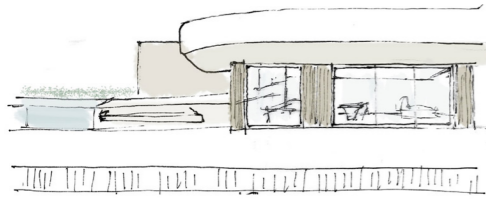

The penthouses of the residential have 2 bedrooms, 1 bathroom, laundry room, plus the master suite with bathroom and dressing room. The house has a laundry room and drying area. But the spectacular thing about this house is the large outdoor area divided into covered terraces and open areas, barbecue, private pool, hammock area and lawn where you can enjoy the incredible views of the sea and the surrounding environment. Homes with sophisticated design but with the warmth of traditional materials typical of the Mediterranean style.

Los áticos del residencial, cuentan con 2 dormitorios, 1 baño, lavadero, además de la Máster suite con baño y vestidor. La vivienda dispone de lavadero y zona de tender. Pero lo espectacular de esta vivienda es de la gran superficie exterior repartida en terrazas cubiertas y zonas descubiertas, barbacoa, piscina privada, zona de hamacas y césped en las que poder disfrutar de las increíbles vistas al mar, y al entorno que las rodea. Viviendas con diseño sofisticado pero con la calidez de los materiales tradicionales típicos del estilo mediterráneo.



AREAS SUPERFICIES



* This document has no contractual value and may be subject to modifications by the project management during the course of the works.

* Este documento carece de valor contractual, pudiendo verse sujeto a modificaciones por la dirección facultativa en el transcurso de las obras.

USABLE AREA ÚTILES	AREA (M ²) SUPERFICIE
INDOOR / INTERIOR	
House Vivienda	112.54 m ²
OUTDOOR / EXTERIOR	
Terrace Terraza	98.25 m ²
Covered porch Porche cubierto	46.44 m ²
Barbecue Barbacoa	27.45 m ²
Clothesline Tendedero	5.15 m ²
Swimming pool Piscina	20.13 m ²
Swimming pool Playa piscina	14.72 m ²
Covered terrace Terraza cubierta	4.05 m ²
	216.19 m²
TOTAL	328.73 m²

CONSTRUCTED AREA CONSTRUÍDA	AREA (M ²) SUPERFICIE
House Vivienda	134.48 m ²
Covered terraces Terrazas cubiertas	50.49 m ²
	184.97 m²
TOTAL with Z.C. impact	206.85 m²
Totales con repercusión Z.C.	
Open-air terraces and gardens Terrazas descubiertas y jardines	165.70 m ²
TOTAL	372.55 m²

B2-2B

BLOCK A - PENTHOUSE BLOQUE A - ÁTICO

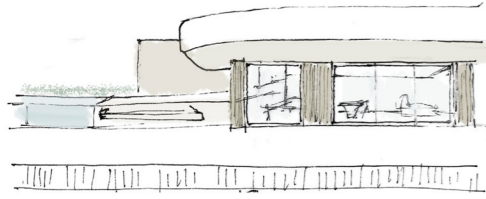

The penthouses of the residential have 2 bedrooms, 1 bathroom, laundry room, plus the master suite with bathroom and dressing room. The house has a laundry room and drying area. But the spectacular thing about this house is the large outdoor area divided into covered terraces and open areas, barbecue, private pool, hammock area and lawn where you can enjoy the incredible views of the sea and the surrounding environment. Homes with sophisticated design but with the warmth of traditional materials typical of the Mediterranean style.

Los áticos del residencial cuentan con 2 dormitorios, 1 baño, lavadero, además de la Máster suite con baño y vestidor. La vivienda dispone de lavadero y zona de tender. Pero lo espectacular de esta vivienda es de la gran superficie exterior repartida en terrazas cubiertas y zonas descubiertas, barbacoa, piscina privada, zona de hamacas y césped en las que poder disfrutar de las increíbles vistas al mar, y al entorno que las rodea. Viviendas con diseño sofisticado pero con la calidez de los materiales tradicionales típicos del estilo mediterráneo.

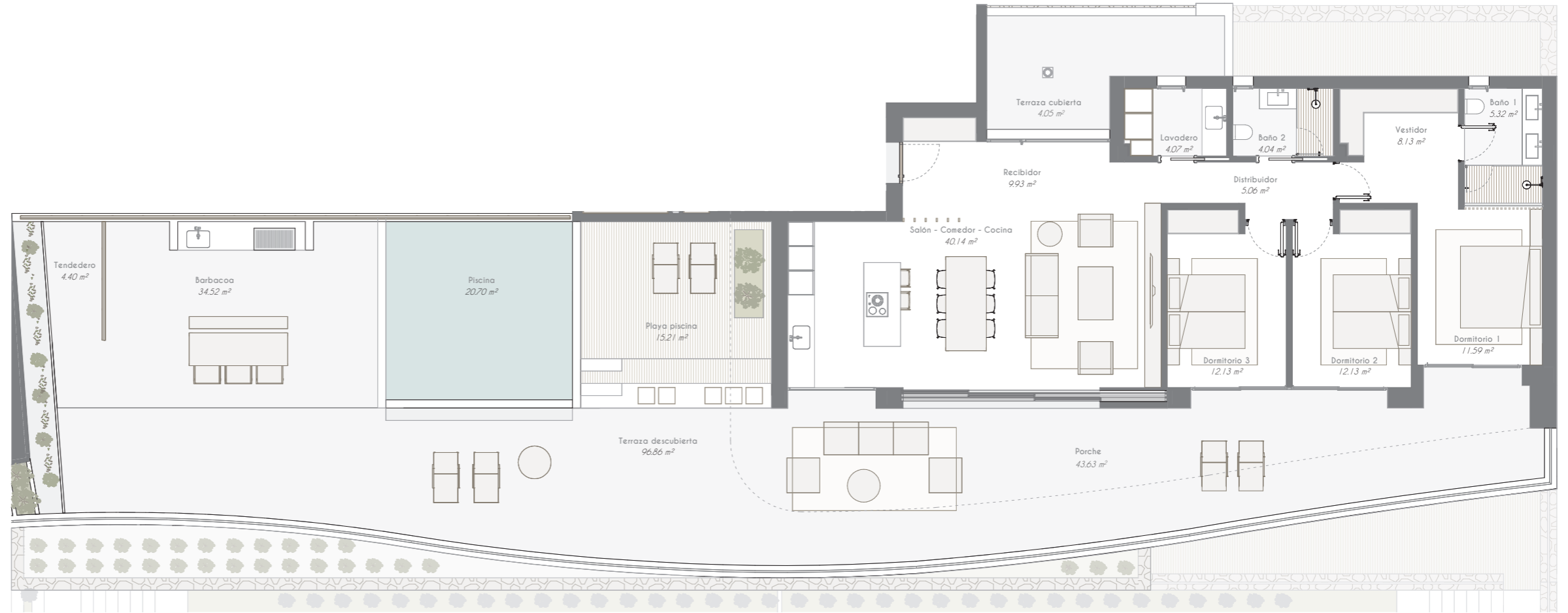

AREAS SUPERFICIES



* This document has no contractual value and may be subject to modifications by the project management during the course of the works.

* Este documento carece de valor contractual, pudiendo verse sujeto a modificaciones por la dirección facultativa en el transcurso de las obras.

USABLE AREA ÚTILES	AREA (M ²) SUPERFICIE
INDOOR / INTERIOR	
House Vivienda	112.54 m ²
OUTDOOR / EXTERIOR	
Terrace Terraza	96.86 m ²
Covered porch Porche cubierto	46.63 m ²
Barbecue Barbacoa	34.52 m ²
Clothesline Tendedero	4.40 m ²
Swimming pool Piscina	20.70 m ²
Swimming pool Playa piscina	15.21 m ²
Covered terrace Terraza cubierta	4.05 m ²
	219.37 m²
TOTAL	331.91 m²

CONSTRUCTED AREA CONSTRUÍDA	AREA (M ²) SUPERFICIE
House Vivienda	134.96 m ²
Covered terraces Terrazas cubiertas	47.68 m ²
	182.64 m²
TOTAL with Z.C. impact	208.27 m²
Totales con repercusión Z.C.	
Open-air terraces and gardens Terrazas descubiertas y jardines	171.69 m ²
TOTAL	379.96 m²